



Zertifikat

für

ifas-Institut für angewandte Sozialfragen gGmbH ^[1]

Weender Landstraße 29, 37073 Göttingen

(Standorte und Fachbereiche gemäß Anlage ^[5])

**Zugelassener Träger nach dem Recht der Arbeitsförderung.
Zugelassen durch die Hanseatische Zertifizierungsagentur HZA –
von der DAkkS (Deutsche Akkreditierungsstelle) akkreditierte
Zertifizierungsstelle.**

Die HZA bestätigt, dass das System zur Qualitätssicherung der oben genannten Organisation beurteilt wurde und die im SGB III sowie in der AZAV (Akkreditierungs- und Zulassungsverordnung – Arbeitsförderung) festgelegten Anforderungen erfüllt.

Während der Gültigkeitsdauer dieses Zertifikates müssen die Anforderungen der Verordnung kontinuierlich erfüllt werden, was durch jährliche Überwachungen durch die HZA sichergestellt wird. Über die Gültigkeit dieses Zertifikates wird die HZA auf Anfrage jederzeit Auskunft geben. Weitere Auskünfte sind über die Organisation selbst zu bekommen.

Zulassungszeitraum ^[20]: **18.11.2024 - 17.11.2029**

Zertifizierungsdatum ^[24]: **18.11.2024**

Zertifikat Nr. ^[21]: **802843**

A handwritten signature in blue ink that reads 'S. Scheibe'.

STEFANIE SCHEIBE ^[25]

Leiterin der Fachkundigen Stelle ^[26]

Hanseatische Zertifizierungsagentur GmbH ^[3]

Schellerdamm 18

D-21079 Hamburg-Harburg

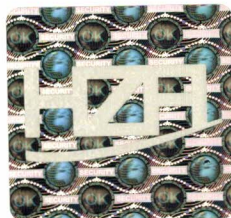



Anlage zum Zertifikat Nr. 802843 ^[5]

für

ifas-Institut für angewandte Sozialfragen gGmbH ^[1]

Weender Landstraße 29, 37073 Göttingen

Liste der Standorte mit zugelassenen Fachbereichen ^[19]

Die Fachbereiche sind bei jedem Standort durch ihre Nummer gemäß § 5 Abs. 1 AZAV entsprechend der folgenden Übersicht gekennzeichnet:

- | | |
|---|---|
| (1) Maßnahmen zur Aktivierung und beruflichen Eingliederung nach §45 (1) S. 1 Nr. 1-5 SGB III | (4) Maßnahmen der beruflichen Weiterbildung nach dem Vierten Abschnitt des Dritten Kapitels SGB III |
| (2) ausschließlich erfolgsbezogen vergütete Arbeitsvermittlung in versicherungspflichtige Beschäftigung nach §45 (4) S. 3 Nr. 2 SGB III | (5) Transferleistungen nach §§ 110, 111 SGB III |
| (3) Maßnahmen der Berufswahl und Berufsausbildung nach dem Dritten Abschnitt des Dritten Kapitels SGB III | (6) Maßnahmen zur Teilhabe behinderter Menschen am Arbeitsleben nach dem Siebten Abschnitt des Dritten Kapitels SGB III |

Zusätzliche Bereiche:

(16h) Maßnahmen zur Förderung schwer zu erreichender junger Menschen nach § 16 h SGB II

(16k) Maßnahmen der ganzheitlichen Betreuung nach § 16 k SGB II

Standort	Fachbereiche
Weender Landstraße 29, 37073 Göttingen	(1); (6)
Güterbahnhofstraße 1a, 37073 Göttingen	(6)

Änderungen ^[22]: